

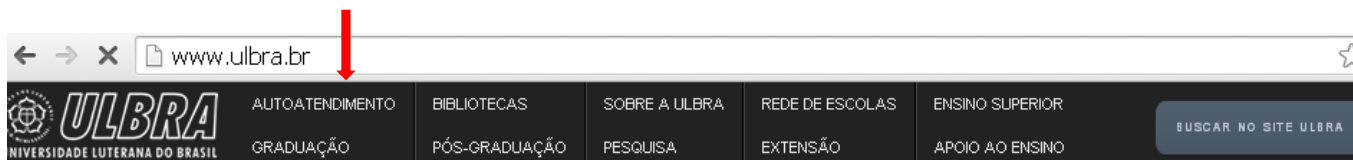

Manual Rematricula EAD Autoatendimento

Acesso através do Autoatendimento do Aluno:



Informar CGU ou E-mail e clicar em conectar:

Existem duas formas de acesso: através do banner localizado no topo da página ou através do menu localizado à esquerda selecionando o item Rematricula EAD:



Na tela inicial será apresentado o campo para validação do seu e-mail. Inserir um e-mail válido, que servirá para contato da Universidade com você ou para acesso ao Autoatendimento:

VALIDAÇÃO DE E-MAIL

Você não possui um endereço de email para contato válido cadastrado na Ulbra.

Por favor insira um e-mail válido:

Texto de validação de email

Texto de aviso de email

Após preenchimento do mesmo, clicar em Avançar. Neste momento, a mensagem abaixo será apresentada:



Os serviços que você **quer** com a agilidade que você **precisa**

E-mail enviado X

Foi enviado um e-mail de confirmação para sua caixa de entrada. Clique no link recebido para validá-lo. Caso você não receba a confirmação em alguns minutos, verifique sua caixa de lixo eletrônico.

Para informar um novo e-mail, basta voltar e informar o novo endereço eletrônico de contato e clicar em Avançar:



Os serviços que você **quer** com a agilidade que você **precisa**

VALIDAÇÃO DE E-MAIL

O email josefa.santos@aluno.com.br foi cadastrado.

Acesse sua caixa postal para realizar a confirmação do cadastro.

Desejo informar outro e-mail:

Após preenchimento desta informação, será apresentada a tela de Seleção de Currículos. Nela, são apresentados os currículos de EAD que você possui vinculo e a situação do mesmo. Para prosseguir, clique em Avançar:

SELEÇÃO DE CURRÍCULOS

Selecione abaixo o currículo para ser efetuada a rematrícula:

| Currículo | |
|----------------------------------|----------------------------|
| <input checked="" type="radio"/> | 100101 - Pedagogia (Ativo) |

[Voltar](#) [Avançar](#)

Caso possua situação Trancado ou Evadido, a mensagem abaixo será apresentada:

SELEÇÃO DE CURRÍCULOS

Selecione abaixo o currículo para ser efetuada a rematrícula:

| Currículo | |
|-----------------------|-----------------------------------|
| <input type="radio"/> | 100103 - Administração (Trancado) |

Caro aluno, você não possui currículos ativos dentro do período de rematrícula.
Para efetuar sua rematrícula solicite reingresso através do protocolo online.

[Voltar](#)

Caso possua pendências financeiras, a tela a seguir será apresentada:

<https://servicosb.ulbra.br/aa/rematriculada-parcelas>

PENDÊNCIAS FINANCEIRAS

| PARCELAS VENCIDAS | | | | |
|--|---------|---------|------------|-------------------|
| Currículo | Período | Parcela | Vencimento | Valor Original |
| SUPERIOR DE TECNOLOGIA EM SISTEMAS PARA INTERNET | 2015/1 | 5 | 10/05/2015 | R\$ 338.24 |
| SUPERIOR DE TECNOLOGIA EM SISTEMAS PARA INTERNET | 2015/1 | 6 | 10/06/2015 | R\$ 338.24 |
| Total | | | | R\$ 676.48 |

Prezado Aluno
Apresentamos acima o status atual de sua ficha financeira junto a esta Instituição.
É necessário que não conste nenhuma pendência financeira para que você consiga efetuar sua rematrícula.
Para avançar com seu processo de rematrícula, verifique as pendências apresentadas acima, caso estejam corretas, regularize através de uma das possibilidades apresentadas abaixo nos botões REEMISSÃO DE BOLETOS ou ACORDOS.
Havendo, em sua ficha financeira, débitos de mensalidades ou de acordos, que estejam pagos, você deverá abrir um PROTOCOLO - COMPROVANTES DE PAGAMENTO DE MENSALIDADES E ACORDOS, através do botão também disponibilizado abaixo, para anexar e nos enviar os comprovantes de pagamento juntamente com o relato da situação de como, onde e quando se deram os pagamentos.
Caso sua atual situação financeira não se enquadre em nenhuma das opções acima, orientamos que comunique o departamento financeiro através do botão FALE CONOSCO.

[Voltar](#) [Reemissão de Boletos](#) [Acordos](#) [Protocolo](#) [Fale conosco](#) [Avançar](#)

Nesta tela são apresentadas as pendências financeiras do aluno junto à Instituição. Nesta tela é possível solicitar a reemissão de boletos vencidos, realizar acordos, protocolar comprovantes de pagamentos e realizar o contato com o Apoio Financeiro EAD através do botão Fale Conosco.

Ao clicar em uma destas opções, o aluno acessará uma nova conexão, e com isso a mensagem abaixo será apresentada. Após as solicitações, o aluno deverá conectar-se novamente na tela de matrícula EAD.

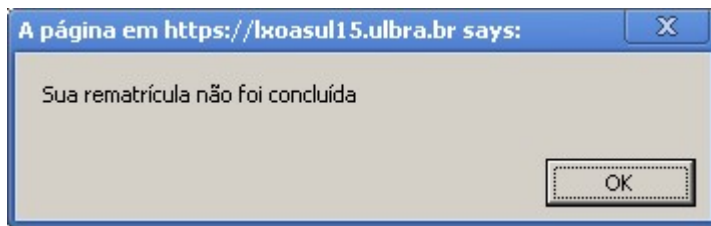

Quando o aluno clicar no botão Protocolo, acessará automaticamente o tipo de processo referente ao comprovante de pagamento.



Seja Bem-vindo!

| COMPROVANTES DE PAGAMENTOS DE MESALIDADES E ACORDOS | |
|---|-------------------------------|
| Data de entrega: | 24/02/2011 |
| Taxa: | Processo sem cobrança de taxa |
| Forma de entrega: * | Selecione uma opção |
| Observação: * | |

Para voltar ao processo de matrícula, o aluno deve clicar novamente no item Matrícula EAD localizado na página inicial do novo Autoatendimento.

Se o aluno não possuir pendências financeiras, não terá acesso a página em questão e passará direto para a tela de disciplinas.

Após avançar o item de Pendências Financeiras, o aluno visualiza a tela de Disciplinas na qual são apresentadas as disciplinas que o mesmo irá cursar no regime REGULAR e a disciplina REPROVADA (se o aluno tiver reprovação em alguma disciplina, será cursada como RER).

No caso da disciplina RER, o aluno pode selecionar ou não. Caso não queira fazer a matrícula nesta disciplina reprovada, a mesma não deverá permanecer selecionada.

DISCIPLINAS

Nome: Josefa Robervania De Andrade Amorim

Curso: Pedagogia

Polo:

Endereço Polo: ANTONIO DA MOTA AMADO, 492 - TOBIAS BARRETO/SE

Módulo Atual: 6

Confira seus dados de matrícula (Nome, Curso, Pôlo, endereço do Pôlo e módulo). Caso haja alguma informação errada, cancele o processo de rematricula e procure atendimento pelo telefone 0800.051.41.31.

Abaixo seguem as disciplinas que você será rematriculado no 1º semestre letivo de 2011.

Disciplinas Regulares

MÓDULO 7 - 2010/3

| | |
|--------|--|
| 901186 | EDUCACAO DE JOVENS E ADULTOS I |
| 901187 | O LUDICO NA PRATICA PEDAGOGICA |
| 901185 | FUNDAMENTOS TEORICOS E METODOLOGICOS DAS CIENCIAS NATURAIS |

MÓDULO 8 - 2010/4

| | |
|--------|--|
| 901188 | ESTAGIO CURRICULAR II |
| 901122 | LITERATURA INFANTO-JUVENIL |
| 901189 | JOGOS, RECREACAO E LAZER |
| 901190 | ORGANIZACAO DOS TEMPOS E ESPACOS NA INFANCIA |

Disciplinas Reprovadas

| Código | Disciplina |
|--|-------------------|
| <input checked="" type="checkbox"/> 901002 | CULTURA RELIGIOSA |

As disciplinas regulares são apresentadas para seu conhecimento. Serão cursadas dentro do período indicado no calendário, seguindo os módulos.

As disciplinas com reprovação (RER), aparecerão como opção para rematricula. Se você desejar se rematricular, não é mais necessário utilizar o protocolo online, basta você clicar na disciplina desejada, que será incluída no mesmo período que as regulares.

[Voltar](#)

[Avançar](#)

Caso o aluno não tenha disciplinas reprovadas, será apresentada a mensagem abaixo.

Disciplinas Reprovadas

Não há disciplinas Reprovadas!

Ao avançar, o aluno terá acesso ao Termo de Adesão. O aluno pode imprimir este Termo através do botão Imprimir localizado na parte inferior da tela:

TERMO DE ADEÇÃO

DADOS DO ALUNO

CGU: 92571510

Curso: PEDAGOGIA

Período Ingresso: 2009/1

Módulos Faltantes: 6

1 - QUALIFICAÇÃO:

CONTRATADA - UNIVERSIDADE LUTERANA DO BRASIL - ULBRA com sede e foro na cidade de Canoas/RS, na Av. Farroupilha, nº 8001, Bairro São José, inscrita no CNPJ sob nº 88332580/0006-70, neste ato representada por seu reitor, Sr. Marcos Fernando Ziemer

CONTRATANTE - JOSEFA ROBERVANIA DE ANDRADE AMORIM, de nacionalidade BRASILEIRO, nascido aos 03 dias do mês de Fevereiro do ano de 1981, estado civil SOLTEIRO, portador da Carteira de Identidade nº 0979029341 - SSP-BA - BA, inscrito no CIC sob nº 763248509 residente na R POVOADO BARROCOS, nº 0, apart CASA, Bairro CENTRO, Cidade TOBIAS BARRETO, Estado SE, CEP 90250221, doravante denominado **CONTRATANTE**, aqui assistido/representado por(se menor de 18 anos, não emancipado), representante legal do menor, residente na, nº, Cidade, Identidade nº inscrito no CIC sob nº, na presença de duas testemunhas assinam o presente termo.

2 - CONDIÇÕES:

PELO PRESENTE TERMO, DECLARO QUE ESTOU ADERINDO AO CONTRATO DE PRESTAÇÃO DE SERVIÇOS EDUCACIONAIS DE GRADUAÇÃO EM ENSINO A DISTÂNCIA - EAD, DEVIDAMENTE REGISTRADO NO CARTÓRIO DE TÍTULOS E DOCUMENTOS DA COMARCA DE CANOAS/RS, SOB Nº 62971, DISPONIBILIZADO NO SÍTIO INTERNET ULBRA, ESTANDO CIENTE E DE ACORDO COM TODAS AS SUAS CLÁUSULAS E AOS COMPROMISSOS ACADÊMICO E FINANCEIRO QUE AGORA ASSUMO, COMPROMETENDO-ME A RESPEITAR E A OBEDECER, IGUALMENTE, ÀS NORMAS CONTIDAS NO REGIMENTO GERAL DA ULBRA. DECLARO, AINDA, QUE RECEBI O TERMO ACIMA MENCIONADO, ESTANDO CIENTE QUE TAL DOCUMENTO REVOGA QUALQUER OUTRO EVENTUAL CONTRATO ANTERIOR EXISTENTE ENTRE OS ORA CONTRATANTES, SALVO INADIMPLÊNCIA.

OBRIGO-ME A INFORMAR A CONTRATADA, IMEDIATAMENTE, ACERCA DE QUAISQUER ALTERAÇÕES EM MINHA FICHA CADASTRAL, FICANDO SOB MINHA RESPONSABILIDADE AS CONSEQUÊNCIAS PELO ATRASO OU OMISSÕES DA INFORMAÇÃO.

LOCAL, TOBIAS BARRETO

DATA 13/01/2011

ULBRA - CONTRATADA

CONTRATANTE

TESTEMUNHAS _____

Nome/CIC:

Nome/CIC:

[Voltar](#)

[Imprimir](#)

[Avançar](#)

Ao avançar, o aluno conclui o processo de reserva de matrícula. Nesta tela será apresentado o boleto para pagamento em 48h.

EMIÇÃO DE BOLETOS

Sua matrícula está reservada.

Efetue o pagamento até a data de vencimento do boleto para que a mesma seja confirmada. Caso não realize o pagamento até o vencimento do boleto você deverá fazer nova matrícula, após cinco dias úteis do vencimento (observe calendário de matrícula).

Período: 2015/1

| Parcela | Valor | Vencimento | Emitir boleto |
|---------|------------|------------|---|
| 1 | R\$ 279.00 | 11/05/2015 |  |

[Finalizar](#)

Utilize o autoatendimento para tratar dos assuntos relacionados a sua vida financeira junto à Instituição.

O seu CGU e SENHA são pessoais e intransferíveis. Não os forneça a terceiros.

Imprima os boletos disponibilizados acima e fique atento às datas de vencimento, para efetuar o pagamento dos mesmos.

"Os pagamentos efetuados para liquidação de mensalidades e/ou parcelas de acordos serão reconhecidos pela ULBRA somente se forem efetuados na rede bancária".

No link comprovante de matricula ficará disponível o requerimento de rematricula para acompanhamento.

COMPROVANTE DE MATRÍCULA ?

SEUS CURSOS:

PERÍODO:



REQUERIMENTO DE MATRÍCULA 2015 / 1

| Turma / Disciplina | Créditos | CH | Situação |
|--|----------|-----|-----------|
| 0001 - / 901184 - FUNDAMENTOS TEORICOS E METODOLOGICOS DAS CIENCIAS HUMANAS Segunda - Feira de a das 19:00 - 22:00 | 4 | 68 | Reservado |
| 0002 - / 901500 - EDUCACAO DE JOVENS E ADULTOS Segunda - Feira de a das 19:00 - 22:00 | 4 | 68 | Reservado |
| 0003 - / 990103 - INSTRUMENTALIZACAO CIENTIFICA Segunda - Feira de a das 19:00 - 22:00 | 4 | 68 | Reservado |
| 0004 - / 901501 - PSICOLOGIA DO DESENVOLVIMENTO E APRENDIZAGEM: ADOLESCENCIA E VID Segunda - Feira de a das 19:00 - 22:00 | 4 | 68 | Reservado |
| 0005 - / 901191 - EDUCACAO INCLUSIVA Segunda - Feira de a das 19:00 - 22:00 | 4 | 68 | Reservado |
| 0006 - / 901502 - ESTAGIO CURRICULAR: ANOS INICIAIS E/OU EJA Segunda - Feira de a das 19:00 - 22:00 | 6 | 102 | Reservado |

Após a compensação do pagamento a situação irá atualizar para MC – Matricula Confirmada

COMPROVANTE DE MATRÍCULA ?

SEUS CURSOS:

PERÍODO:

Disciplinas [Mostrar detalhes](#)

| Disciplinas | Situação |
|---|----------|
| 901184 - FUNDAMENTOS TEORICOS E METODOLOGICOS DAS CIENCIAS HUMANAS | MC |
| 901191 - EDUCACAO INCLUSIVA | MC |
| 901500 - EDUCACAO DE JOVENS E ADULTOS | MC |
| 901501 - PSICOLOGIA DO DESENVOLVIMENTO E APRENDIZAGEM: ADOLESCENCIA E VIDA ADULTA | MC |
| 901502 - ESTAGIO CURRICULAR: ANOS INICIAIS E/OU EJA | MC |
| 990103 - INSTRUMENTALIZACAO CIENTIFICA | MC |

Caso o pagamento não seja realizado, o processo de reserva de rematricula será cancelado automaticamente 05 (cinco) dias úteis após o vencimento do boleto e com isso poderá repetir o processo.